

12月 は地球温暖化防止月間



第3回 COOL CHOICE ぐんまフォーラム



持続可能なスマートムーブ

免許返納後も移動に困らない社会をめざして

「移動」を「エコ」に。

日時：12月14日（金）午後1：30～4：00

場所：ぐんま男女共同参画センター大研修室

（群馬県庁西側 TEL027-224-2211）

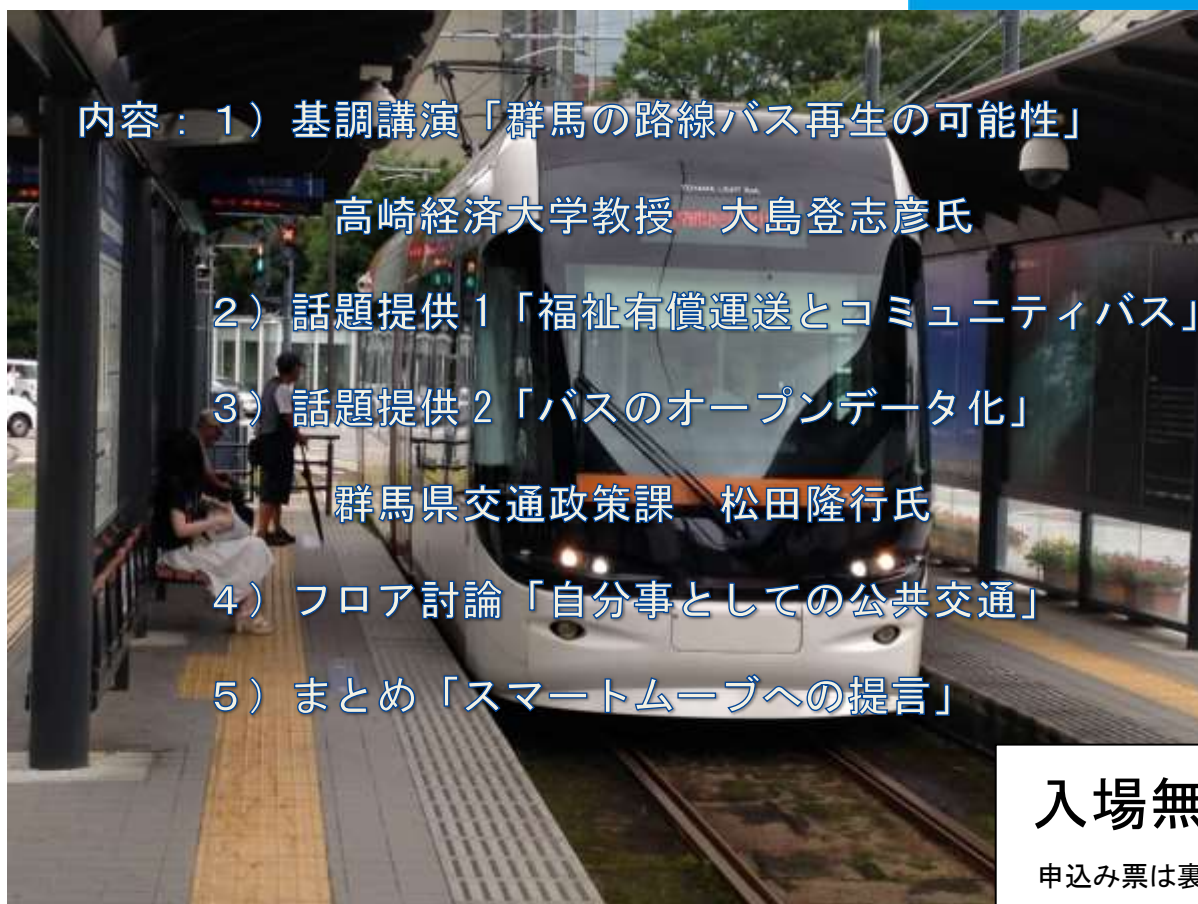

内容：1) 基調講演「群馬の路線バス再生の可能性」

高崎経済大学教授 大島登志彦氏

2) 話題提供1「福祉有償運送とコミュニティバス」

3) 話題提供2「バスのオープンデータ化」

群馬県交通政策課 松田隆行氏

4) フロア討論「自分事としての公共交通」

5) まとめ「スマートムーブへの提言」

入場無料

申込み票は裏面に

問い合わせ・申込先：群馬県地球温暖化防止活動推進センター（クールチョイス地域デスク）

電話：027-289-5944 FAX：027-289-5945 メール：info@gccca.jp

ぐんま男女共同参画センターへは JR 前橋駅より

バス（北口1番乗り場）「群馬中央バス又は永井バス」又は（北口5番のりば）「日本中央バス：榛東線温泉行き」13：10 発

「群馬県庁前」バス停下車徒歩5分

【主催】群馬県地球温暖化防止活動推進センター エコサポ



FAX 027-289-5945

第3回 COOL CHOICE ぐんまフォーラム

参加申し込み

メールの場合は、下記までお願いいたします

送り先：エコサポ メール info@gccca.jp

会場設営の都合上、参加希望の方は、下記にご記入の上 FAX かメールでお送りください。

お名前

(所属)

連絡先 (電話かメール)

あなたの移動手段について、下記の設問にお答えください (該当するものすべてに☑)。

1. 通勤 (通学) 手段: <input type="checkbox"/> 自家用車 <input type="checkbox"/> バス <input type="checkbox"/> 鉄道 <input type="checkbox"/> バイク <input type="checkbox"/> 自転車 <input type="checkbox"/> 徒歩 <input type="checkbox"/> 通勤 (通学) なし
2. 上記の片道距離 約 _____ km
3. 過去1年間に路線バスを利用した回数: <input type="checkbox"/> 0回 <input type="checkbox"/> 2回以下 <input type="checkbox"/> 3~6回 <input type="checkbox"/> 7~10回 <input type="checkbox"/> 11回以上
4. 自家用車の利用状況: 月間走行距離 約 _____ km 又は 月間給油量 約 _____ l
5. 利用可能なバス路線 _____ バス 最寄の鉄道駅 _____ 駅